

# Orientamento e formazione scuola-lavoro 2025-26



## QUADRO D'INSIEME

Indicazioni operative



# DOCENTI NOMINATI ORIENTAMENTO e FSL

Orientatore

CHIARA FECCI

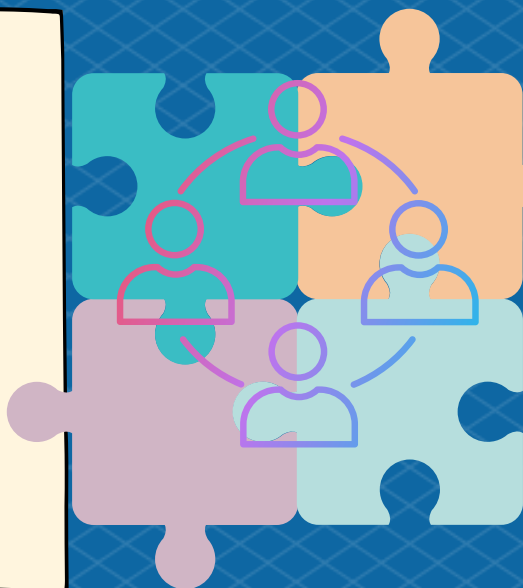

## Tutor

- 3a Maia
- 3b Colombi
- 3c Degli Angeli- Devoti
- 3D Lambertini
- 3F Cicconi
- 3G Menozzi
- 3H Caccamo
- 3i Caro - Caramazza
- 3L Ghillani- Affinita
- 3M Maia- Degli Angeli
- 3N Labella
- 3O Menozzi
- 3P Labella
- 3Q Lambertini
- 4A Affinita-Arcuri
- 4B Arcuri
- 4C Vescovini
- 4D Carrano
- 4F Vescovini
- 4G Bonanini
- 4H Ghillani
- 4i Caramazza
- 4L Bonanini
- 4M Avola
- 4N Calestani
- 4O Caccamo
- 5A Iacovino
- 5B Anedda
- 5C Cicconi
- 5D Colombi
- 5E Devoti
- 5F Iacovino-Carrano
- 5G Calestani
- 5H Mauri
- 5i Avola
- 5L Caro
- 5M Cicero
- 5N Anedda-Cicero
- 5O Mauri

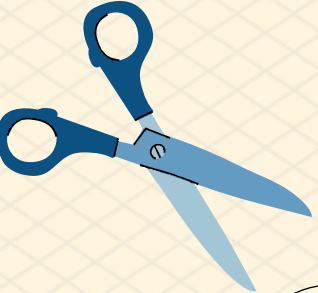

# Monte ore previste per ORIENTAMENTO

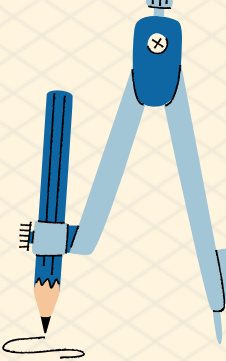

CLASSI 3

ORE 30

orario  
curricolare



CLASSI 4

ORE 30

orario  
curricolare



CLASSI 5

ORE 30

orario  
curricolare

# Monte ore previste per FORMAZIONE SCUOLA LAVORO

FORMAZIONE SCUOLA-LAVORO: 90 H DISTRIBUITE SUI 3 ANNI  
ALMENO UN PROGETTO FORMATIVO CON ENTE ESTERNO





# PROPOSTA FORMATIVA

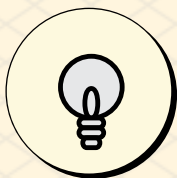

## CLASSI 3

### ORIENTAMENTO

Didattica orientativa curricolare e interdisciplinare, laboratori, incontri con esterno, momenti di riflessione

### FSL

Piccoli progetti di classe  
corso sicurezza (8h)  
stage estivo con progetto  
corsi extracurricolari  
scuola aperta...

## CLASSI 4

### ORIENTAMENTO

Didattica orientativa curricolare e interdisciplinare, laboratori, incontri con esterno, momenti di riflessione  
open day e tolc in orario curricolare

### FSL

corso primo soccorso,  
stage individuali o a gruppi  
curricolari con progetto,  
stage estivi con progetto  
corsi extracurricolari  
scuola aperta ..

## CLASSI 5

### ORIENTAMENTO

Didattica orientativa curricolare e interdisciplinare, laboratori, incontri con esterno, momenti di riflessione, piccoli progetti classe, incontri di orientamento  
università/lavoro/ITS  
organizzati dalla scuola  
open day e tolc in orario curricolare

### FSL

corsi extracurricolari  
scuola aperta ..

# ATTIVITA' OBBLIGATORIE FSL

## CLASSI 3

CORSO SICUREZZA:  
8 ore rischio basso  
(4 + 4 online)

## CLASSI 4

FSL inteso come stage  
di almeno 20h (con  
progetto formativo)  
in orario curricolare e  
corso Primo soccorso

## CLASSI 5

FSL terminare eventuali ore  
residue per il raggiungimento  
del monte ore  
(90h nei 3 anni)

chi non ha fatto lo stage con  
progetto formativo deve  
farlo in 5

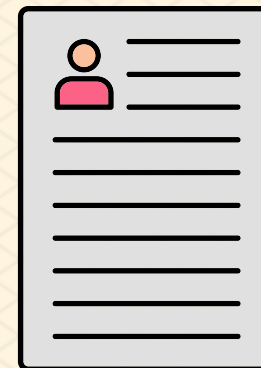



# Formazione Scuola Lavoro

NOTA: sia per Progetti Formativi che Esperienze DOVRANNO essere REGISTRATE dai TUTOR su Scuola e Territorio SOLO le ORE EFFETTIVAMENTE SVOLTE sulla base delle disposizioni nelle seguenti schede e solo DOPO aver ricevuto il riepilogo delle ore dai referenti progetto o FSL non sulla base della sola parola degli studenti



Attività riconosciute  
valide come ORE  
orientamento e FSL

NON È POSSIBILE SVOLGERE  
ATTIVITÀ FSL ALL'INTERNO  
DI IMPRESE FAMILIARI



**BANNED**

## FSL CON PROGETTO FORMATIVO

”STAGE” PRESSO SCUOLE, ASSOCIAZIONI, AZIENDE, ENTI ESTERNI, CON STIPULA DELLA **CONVENZIONE** E STESURA DEL **PROGETTO FORMATIVO**

1. IL TUTOR COMUNICA I DATI ALLA SEGRETERIA CHE PREPARA LA DOCUMENTAZIONE

2. GLI **STUDENTI** CONSEGNANO I DOCUMENTI AL TUTOR ESTERNO, **COMPILANO GIORNO PER GIORNO IL DIARIO DI BORDO SU SCUOLA E TERRITORIO** E AL TERMINE RIPORTANO TUTTO IN UFF. ALUNNI.

3. IL TUTOR VERIFICA CHE IL DIARIO DI BORDO CORRISPONDA AL CARTACEO FIRMATO DA ESTERNO E VALIDA LE ORE SU SCUOLA E TERRITORIO

Attività riconosciute valide come FSL o orientamento

## ESPERIENZE DI FSL

TUTTO CIÒ ELENCATO NELLE SEGUENTI PAGINE E CHE NON PREVEDE NÈ UNA CONVENZIONE NÈ UN PROGETTO FORMATIVO, MA NECESSITANO DI UNA ATTESTAZIONE DELLE ORE FREQUENTATE E DELL'ATTIVITÀ SVOLTA.

NON VALGONO:

- I CORSI DI FORMAZIONE FREQUENTATI COME ALLIEVI.
- ATTIVITÀ PER CUI VIENE PERCEPITO UN COMPENSO

**BANNED**

# ESPERIENZE



## ATTIVITA' SPORTIVE

AGONISTICHE NON PROFESSIONISTICHE: LE ORE SARANNO VALIDATE SOLO SE SVOLTE COME **ISTRUTTORI** O **ASSISTENTI AD ISTRUTTORI** (QUINDI CON UN PERCORSO DI "ASSISTENTE ISTRUTTORE O ISTRUTTORE" CON BAMBINI O PARI), NON VALGONO I CORSI FREQUENTATI COME ALLIEVI O COME SPORTIVI.

## PROGETTO STUDENTI-ATLETI (CONI)

AGLI STUDENTI ATLETI PROFESSIONISTI CERTIFICATI VERRANNO REGISTRATE **30H** OGNI ANNO (CLASSI 3\_4\_5), FINCHÉ RIMANE LA CERTIFICAZIONE. COME ESPERIENZA I TUTOR REGISTRERANNO "**ATTIVITÀ COME ATLETA PROFESSIONISTA NELLA DISCIPLINA SPORTIVA.....**"



# ESPERIENZE

## ATTIVITA' ARTISTICHE O VOLONTARIATO

(DANZA, TEATRO, MUSICA, ATTIVITÀ PARROCCHIALI O IN ASSOCIAZIONI DI VOLONTARIATO...): **SOLO** SE SVOLTE IN QUALITÀ DI **AIUTANTI O INSEGNANTI** O COMUNQUE IN PROGETTI IN CUI SI RICOPRE UNA FUNZIONE DI TUTOR. NON VALGONO I CORSI FREQUENTATI COME ALLIEVI.



# ESPERIENZE

## MOBILITÀ INTERNAZIONALE

1 MESE = 10 ORE (BOCCHI)

6 MESI = 30 ORE (BOCCHI)

12 MESI = 50 ORE (BOCCHI)

GLOBAL DAYS (SOPRANI) = 15 ORE

ERASMUS + (RUOZI) = 20 ORE

STAGE LINGUISTICO IRLANDA (RUOZI) = 10 ORE

STAGE LINGUISTICO SPAGNA (AZZALI) = 20 ORE

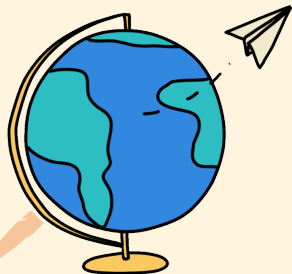

# ESPERIENZE

## ATTIVITÀ VARIE: 25%

(ES. GREY, CENTRI ESTIVI, LAVORI ESTIVI, AIUTO COMPITI,...)

**SE NON HANNO FATTO RICHIESTA DI PROGETTO FORMATIVO:**  
POSSONO ESSERE VALIDATE COME ESPERIENZE AL 25%: SOLO  
A FRONTE DI UNA DICHIARAZIONE RILASCIATA  
DALL'ENTE/AZIENDA/ASSOCIAZIONE IN CUI VENGANO  
RIPORTATE MANSIONE SVOLTA, MONTE ORE, PERIODO,  
TIMBRO, FIRMA. CALCOLANDO E RICONOSCENDO IL 25% DEL  
MONTE ORE EFFETTIVAMENTE SVOLTO



# ESPERIENZE

## CORSI CON CERTIFICAZIONE

CONDIZIONE NECESSARIA PER IL RICONOSCIMENTO DELLE ORE TOTALI DI FSL È L'ACQUISIZIONE DELLA CERTIFICAZIONE, TENENDO CONTO DELLE ORE EFFETTIVAMENTE SVOLTE E REGISTRATE DAL RESPONSABILE DEL PROGETTO. **SENZA CERTIFICAZIONE RICONOSCIUTE 50% ORE EFFETTIVAMENTE SVOLTE, SOLO SE C'È STATA UNA FREQUENZA DI ALMENO IL 70%.**

CORSO ICDL - ZANARDI (CORSO DI 30 ORE TOT)

CORSI INGLESE - RUOZI (CORSI DI 30 ORE TOT)

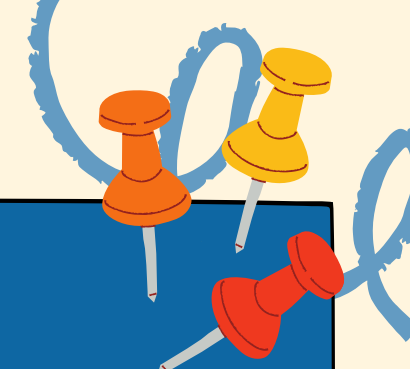

## ESPERIENZE VALIDE 100%

CARICATE COME ESPERIENZE AL 100%:  
VERRÀ RICONOSCIUTO IL 100% DELLE ORE EFFETTIVAMENTE SVOLTE E REGISTRATE DAL RESPONSABILE DEL PROGETTO .

- CAMPIONATI DI ITALIANO (AVOLA)
- OLIMPIADI FILOSOFICHE (IACOVINO) E SCIENTIFICHE (LABELLA)
- CAMPIONATI DI DEBATE (PONTIROLI)
- CORSI EXTRACURRICOLARI POC (SCHEDE SUCCESSIVE)
- ASSISTENZA DURANTE ORIENTAMENTO IN ENTRATA E OPEN DAY (CANDEO)
- PEER TUTIR SCUOLE CHE PROMUOVONO SALUTE (M. GROSSI)
- MINI PROGETTI DI CLASSE



## ESPERIENZE VALIDE 100%



CARICATE COME ESPERIENZE AL 100% DELLE ORE EFFETTIVAMENTE SVOLTE E REGISTRATE DAL RESPONSABILE DEL PROGETTO (POC).

- RISCOPRIRE, RECUPERARE, RENDERE PUBBLICO UN TESORO NASCOSTO DELLA SCUOLA E ALLA SCOPERTA DI AMALIA (COLOMBI E ...)
- ALLA SCOPERTA DELLA MATEMATICA (COLOMBI, REGINA)
- PROGETTO DI ORIENTAMENTO ECONOMICO PER STUDENTI DELLE SCUOLE SUPERIORI: ESPLORARE IL MONDO FINANZIARIO E IMPRENDITORIALE (...)
- ALLA SCOPERTA DELLE PROFESSIONI IN AMBITO SCIENTIFICO/SANITARIO (OTELLO, MAIA, FECCI)
- ALLA SCOPERTA DELLE PROFESSIONI IN AMBITO UMANISTICO (IACOVINO...)
- ALLA SCOPERTA DELLE PROFESSIONI IN AMBITO ECONOMICO-FORENSE. (...)





## ESPERIENZE VALIDE 100%



CARICATE COME ESPERIENZE AL 100% DELLE ORE EFFETTIVAMENTE SVOLTE E REGISTRATE DAL RESPONSABILE DEL PROGETTO (POC).

- SIMULAZIONE D'IMPRESA: DALLA PROGETTAZIONE ALLA COMMERCIALIZZAZIONE DI UN PRODOTTO (...)
  - SGUARDI INCROCIATI (...)
  - DEAR MAN: DESCRIVI, ESPRIMI, AFFERMA, RINFORZA, SII MINDFUL, AGISCI, NEGOZIA (...)
  - STORIE IN MOVIMENTO (...)
  - INCONTRI TRA GENERAZIONI (...)
  - METEO, CLIMA E STORIA (FECCI, REGINA, COLOMBI, CARRANO)
  - LA GUERRA E IL CINEMA ( ANEDDA....)
  - EDUCARE AI NEW MEDIA (PODCAST) (IACOVINO)
  - SCRIVERE OGGI (...)
- 

## ESPERIENZE VALIDE 50%

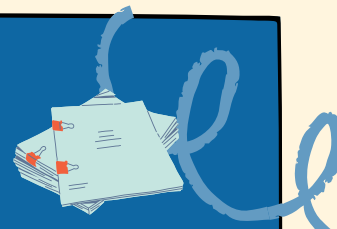

CARICATE COME ESPERIENZE AL 50%:  
VERRÀ RICONOSCIUTO IL 50% DELLE ORE EFFETTIVAMENTE SVOLTE E REGISTRATE DAL RESPONSABILE DEL PROGETTO .

- CORSO DI SCRITTURA CREATIVA - (CABASSA)
- TEATRO E CORO (VITALI)
- SCACCHI (POSILLIPO)
- ETNOGRAFIA URBANA (IACOVINO)
- DEBATE (PONTIROLI)
- SEE LEARNING (CALESTANI)
- SOLE COURSES (BOCCHI)
- ARTE E STORIA A COLORNO (ZAGANELLI)
- DISEGNO E FUMETTO (LUNATICI)



## REGISTRAZIONE SU SCUOLA E TERRITORIO



I **TUTOR** CHE SONO ANCHE **RESPONSABILI** DI CORSI (QUINDI ABILITATI SU SCUOLA E TERRITORIO) DOVRANNO CARICARE L'ESPERIENZA SU SCUOLA E TERRITORIO E INSERIRE I PARTECIPANTI SECONDO LE ORE REALMENTE SVOLTE DAI SINGOLI STUDENTI. GLI **ALTRI RESPONSABILI** DI PROGETTO DOVRANNO INVIARE IL REGISTRO ORE AI TUTOR.





## FSL ESTIVI CON PROGETTO FORMATIVO CLASSI 3 E 4

I **TUTOR** RICEVERANNO DUE MODULI GOOGLE DA INOLTARE AGLI STUDENTI.

1. **MODULO GENERICO** CON RACCOLTA DATI ENTE PRESSO CUI INTENDONO SVOLGERE IL PCTO ESTIVO

2. MODULO PER **GIOCAMPUS** (GESTITO DALLA SEGRETERIA GIOCAMPUS) PER LA SCELTA DEL PERCORSO E DELLE SETTIMANE IN CUI SVOLGERLO

I MODULI AVRANNO UNA SCADENZA, OLTRE LA QUALE NON SARÀ PIÙ POSSIBILE PREDISPORRE IL PROGETTO FORMATIVO.



# UFFICIO ALUNNI

- CONVENZIONI CON ENTI ESTERNI
- STESURA PROGETTI FORMATIVI DOPO ACCORDI (EMAIL) COI TUTOR E/O RICEZIONE MODULI GOOGLE PER I PROGETTI ESTIVI

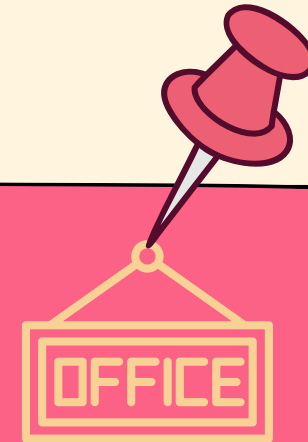

# PROCEDURE OPERATIVE

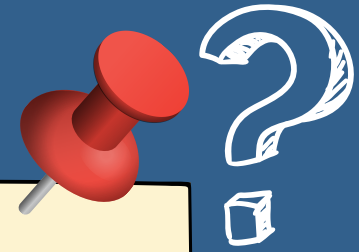

## PROGETTO FSL: (STAGE)

- IL TUTOR VERIFICA SE È ATTIVA LA CONVENZIONE SU SCUOLA E TERRITORIO
- IL TUTOR FORNISCE TRAMITE EMAIL A UFF. ALUNNI I DATI NECESSARI PER LA STESURA DEI PROGETTI FORMATIVI E DELLA CONVENZIONE SE ASSENTE O SCADUTA
- IL TUTOR CARICA IL PROGETTO SU SCUOLA E TERRITORIO
- UFF. ALUNNI FORNISCE TUTTI I DOCUMENTI CARTACEI ALL'ALUNNO PER INIZIARE IL PCTO.
- L'ALUNNO COMPILA IL DIARIO DI BORDO SIA SU SCUOLA E TERRITORIO CHE CARTACEO
- AL TERMINE DEL PCTO L'ALUNNO CONSEGNA IN UFFICIO I DOCUMENTI FIRMATI DAL TUTOR ESTERNO E INTERNO
- IL TUTOR CONTROLLA CHE IL DIARIO DI BORDO DIGITALE CORRISPONDA AL DIARIO FIRMATO DAL TUTOR ESTERNO E VALIDA OGNI ATTIVITÀ



# PROCEDURE OPERATIVE

## ESPERIENZE:

- IL TUTOR CONTROLLA SU QUESTE LINEE GUIDA QUANTO VALE L'ESPERIENZA
- CONTROLLA SU SCUOLA E TERRITORIO CHE NON SIA GIÀ STATA INSERITA. SE GIÀ PRESENTE AGGIUNGERE GLI STUDENTI E LE RELATIVE ORE RICONOSCIUTE
- SE NUOVA AGGIUNGERE NUOVA ESPERIENZA COMPILANDO I CAMPI RICHIESTI POI INSERIRE GLI STUDENTI, IL PERIODO O DATA IN CUI SI È SVOLTA E IL NUMERO DI ORE RICONOSCIUTE

## SICUREZZA

- 8H ONLINE PASSANO IN AUTOMATICO SE SCARICATI I 2 ATTESTATI





## CLASSROOM TUTOR

SU CLASSROOM SONO CARICATI:

- TUTORIAL SCUOLA E TERRITORIO
- MATERIALI INFORMATIVI
- LINK UTILI

PROPOSTE DI PROGETTI/FSL/ESPERIENZE  
VERRANNO INVIATE VIA MAIL AI TUTOR

PRESENZE REGISTRO ELETTRONICO  
SEGNALARE A DELPIPPA LE ASSENZE PER  
FSL PROGRAMMATE



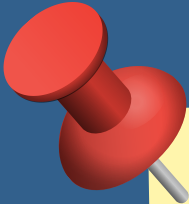

SI RICORDA AGLI STUDENTI DI MANTENERE  
AGGIORNATO  
L'E-PORTFOLIO

E AI TUTOR DI REGISTRARE LE ATTIVITÀ DI  
ORIENTAMENTO E FSL

PER COMUNICAZIONI E SEGNALAZIONI  
RIVOLGERSI AI TUTOR

PER I TUTOR RIVOLGERSI A  
[PCTO@LICEOSANVITALE.IT](mailto:PCTO@LICEOSANVITALE.IT)



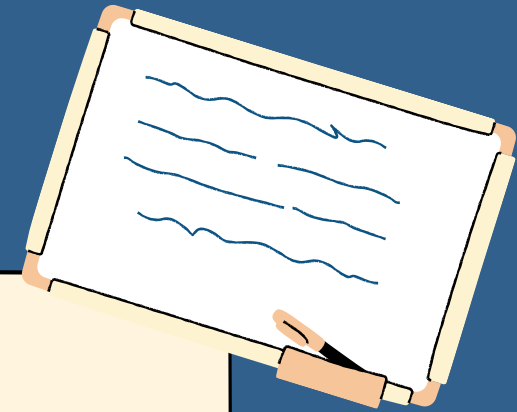

GRAZIE  
DELLA COLLABORAZIONE  
e  
BUON LAVORO A TUTTI

